

Gestione Magazzino

Terabit

Informazioni Generali

Gestione Magazzino Ricambi

Il software è stato sviluppato specificamente per le aziende che commercializzano ricambi

In particolare sono presenti le interfacce per lo scambio dei dati tra la concessionaria e la CNH

Particolare attenzione è stata rivolta alla:

- semplificazione dell'interfaccia utente
- ottimizzazione delle scorte di magazzino

Informazioni Generali

Caratteristiche principali:

- **Ottimizzazione delle scorte di magazzino** tramite il calcolo automatico della scorta minima e le statistiche sugli articoli poco movimentati
- Collegamenti tra **articoli equivalenti** di diverse marche
- Comparazione prezzi di acquisto da altri fornitori
- Gestione sostituyente/sostituito
- Griglia sconti automatici per fasce di clienti e classi di sconto
- **listini esterni** per i maggiori fornitori per:
 - aggiornamento automatico dei prezzi di vendita
 - visualizzare automaticamente le informazioni del listino quando si cerca un codice non presente a magazzino
- Fatturato per periodo e per cliente, con raffronto tra i vari anni

Informazioni Generali

- Specifico per New Holland:
 - invio ordine direttamente sul dealer portal;
 - aggiornamento prezzi dal cd del listino PPL
 - ricerca di un articolo automaticamente su PARTS LOCATOR
 - Caricamento del proprio stock di magazzino su PARTS LOCATOR
 - statistiche richieste dagli ispettori
 - collegamento con PAL e OPC

Ottimizzazione delle Scorte di Magazzino

- Una diminuzione delle scorte di magazzino di 100.000 € significa avere 100.000 € in più a disposizione
- Fornire un buon servizio ai clienti comporta avere un grande stock
- Tenere un piccolo stock può ridurre il servizio fornito al cliente
- Un buon software di gestione Magazzino deve raggiungere il miglior compromesso tra queste due esigenze, intervenendo su più fronti:
 - Considerare le statistiche di vendita per calcolare la scorta ottimale da tenere in magazzino
 - Individuare gli articoli obsoleti per cercare di venderli prima possibile, magari con campagne promozionali (vedi Curva ABCDE più avanti)
 - Utilizzare strumenti come il PARTS LOCATOR, e quindi caricare on line il proprio stock
- Un articolo obsoleto tende a diventare sempre più obsoleto, quindi è importante controllare spesso la salute del magazzino, e lo strumento di analisi deve essere semplice ed immediato

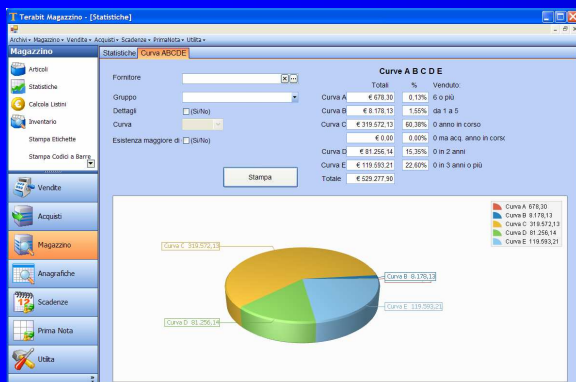

Codice	Descrizione	Esistenza	Venduti	Prezzo A
0-62-7	PARAOLIO	0,00	0,00	0,00
00019	TESTINA	3,00	0,00	0,45
00060	RIDUZIONE	5,00	0,00	1,29
001243183	FORCELLONE SX	0,00	0,00	10,07
0019	MASTICE GUARNIZIONE	2,00	0,00	0,00
002.7793.0	FILTRO	0,00	0,00	2,89
002.7794.0	FILTRI	3,00	0,00	1,53
003.1412.0	FILTRO	0,00	0,00	1,88
		0,00	0,00	1,48

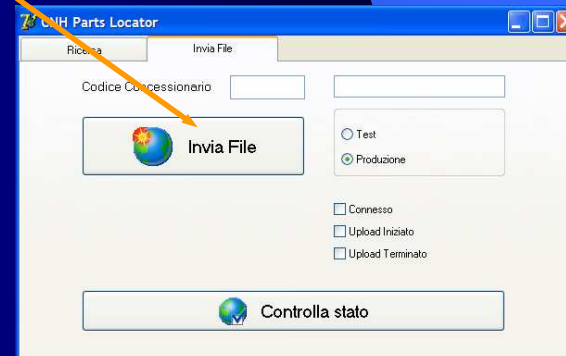

Clienti / Fornitori

Un cliente può essere trovato in modo semplice ed immediato, tramite parte della ragione sociale o della partita iva, o per città o provincia

Per ciascuno si può:

- Avere il fatturato, anche raffrontato per vari anni
- Avere l'elenco della merce acquistata
- Visualizzare le scadenze relative
- Associare immagini
- Inviare email
- Visitare il sito

Terabit Magazzino - [Clienti]

Archivi - Magazzino - Vendite - Acquisti - Scadenze - PrimaNota - Utilità

Anagrafiche

Clienti

Elenco	Dettagli	Acquisti	Note
Cliente	Città	Provincia	Partita Iva
ASTINENIMENTA	SAN MINIATO	PI	01532 505
GRANCHINCHISTO E BRUNIDEBORA SS.	DONORATICO	LI	0013007 19933
BARTOLTOLOGIANFRANCO	BOLGHERI	LI	0013223 19922
AGOSTA VISTA IELANGELO	COLLESALVETTI	LI	0007740 19937
BELLINI MARINO	MONTIANO	GR	0011388 15841
BENEDEDEDEANFRANCO	SAN MINIATO	PI	0014481 18065
BENEDEDEDETNELLO	CASCINA	PI	0007803 18077
BENSI (VSI VE IL PICCHIO)	COLLE VAL D'ELSA	SI	0011512 15289
BIANCHINCHIARELLA	VENTURINA	LI	0011388 19941
BIONDI FINON USARE +	CAPANNOLI	PI	0013342 18083
BRASILI ISILINIO	ACCIAIOLO-FAUGLIA	PI	
BULICHEICHEL.R.L.	SUVERETO	LI	0007374 19937
BURELLI ELLINO	PORTOFERRAIO	LI	0010523 19941
CAPPELLIPELLI	ACI BONACCORSI	CT	0012519 19965
CARNESINESI MARINO	CASTAGNETO C.CCI	LI	0002853 19935
CASALAFALARI	VENTURINA	LI	0006125 19935
SOCIETA'ETA'COLA SRLCASTALDI	LIVORNO	LI	0001900 19900
CECCANICANASTRO	VENTURINA	LI	0001440 19949
CENTRO ITRONZI UNIVERSTA'DEGLI STUDI DI PISA	S.PIERO A GRADO	PI	0002386 18011
CHIELLINELLINO	SAN FREDIANO A 70	PI	0001429 18035
CINGLIGLIFAEALLA	VOLTERRA	PI	0002228 18077
CIONI FENI FEIDA	ROSIGNANO MARITTIMO	LI	0001333 19900
C.I.T.A.IT.A.I.	BOLGHERI	LI	0001482 19933
CONDUZIDUZZMIGLIORAMENTI#FONDIARI SRL	LIVORNO	LI	0001032 19983
CONSORISORERMANENTE VIEVICINALI DI BIBBONA	BIBBONA	LI	0007722 19935
CONSTRUTTORI VERDE SRL	DONORATICO	LI	0013211 19937
DELLA CLA'CNIA PAOLA	FORNACETTE	PI	0013299 18083
DEL SAR' SAR'THOS	S.GIULIANO TERME	PI	
DEL SAR' SAR'USEPPE & NILOSNC	SAN GIULIANO TERME	PI	0001342 18049
DE RANIRANIEMO	LAVAIANO DI LARI	PI	0008015 18077
DI VAIRAIRA'ENZO	BOLGHERI	LI	0006228 19941
DOLCI M.CI MILO GIUSEPPE	MISILMERI	PA	0001349 18033
FACCHINCHINDREA	SASSETTA	LI	0001949 19983
FALASCHASCHIOLO	PONTE A EGOLA	PI	0007863 18065
FARABOLABOIGIORGIO & ANTONIO S.S.	ROSIGNANO M.MO	LI	0002849 19922
FARGIONI GIONTONINO	USIGLIANO DI LARI	PI	0011914 18049
FEI F.LLIF.LLI SS.A	CHIANNI	PI	0014423 18011

Clients / Suppliers

Information for each client

It is also possible to associate images related to the client and to the company

Send email to client

Open the client's website

Terabit Magazzino - [Clienti]

Archivi • Magazzino • Vendite • Acquisti • Scadenze • PrimaNota • Utilità

Anagrafiche

Clients Suppliers

Elenco Dettagli Fatturato Note

Anagrafica

Ragione Sociale C...
Indirizzo LC... 5, 17
Città A...
Codice Fiscale

Recapiti

Telefono 056... 99
Mobile 348... 7
Email info@terabit-sas.it

Pagamento

Pagamento R.B. 60-90-120 GG FM
Banca CASSA CONTANTI
Fascia Sconto Fascia 1

Trasporto

Destinazione Merce C...
Indirizzo LC... 7
Città AC...
Porto

Provincia Cap 95020
Partita Iva 01255760496
Fax
www www.terabit-sas.it

Quota held of the invoiced of the client

Comparison of invoiced for various years

Terabit Magazzino - [Clienti]

Archivi • Magazzino • Vendite • Acquisti • Scadenze • PrimaNota • Utilità

Anagrafiche

Clients Suppliers

Elenco Dettagli Fatturato Note

Quota Cliente 77 %
Potenziale Cliente € 3.300,00

Quota Cliente

Assistenza Ricambi

2005 2006 2007 2008 2009

Anno	Assistenza	Ricambi
2005	1.400,00	1.400,00
2006	1.850,00	1.500,00
2007	1.350,00	1.195,00
2008	1.200,00	1.100,00
2009	1.700,00	1.450,00

Macchine Vendute

- Ricerca macchina per modello, telaio, cliente, data di consegna
- Dati della macchina
- Interventi effettuati sulla macchina

Terabit Magazzino - [Macchine]

Archivi - Magazzino - Vendite - Acquisti - Scadenze - PrimaNota - Utilita

Anagrafiche

Macchine

Elenco | Dettagli | Interventi

Filtro

Numero

Modello	Telaio	Cliente	Data Consegna
T3030	H30'303594	AGOSTA AGOSTA ANGELO	
FC243RGII	AC2 C24	ASTINEM ASTINEM	
T4050 DELU	Z40'405.05	BARTOLGARTOLIANFRANCO	
T5060	Z50'506677	BELLINI BELLINI	31/03/2009
T5060	Z50'506628	BENEDEBENEDEVFRANCO	22/12/2008
TD5050	ZD5'D50.04	BENSI (VENS) (IL PICCHIO)	23/12/2008
TD5050	ZD5'D50'08	BIANCHI BIANCHELLA	20/02/2009
T7030	Z70'703537	BIONDI BIONDI DN USARE +	31/12/2008
VR76/3+2 1/2	1R7'R76,	BIONDI BIONDI DN USARE +	05/05/2009
T6080 POWE	Z60'608633	BRASILI BRASILIO	20/02/2009
TK90A	0K9'K90'83	BULICHE BULICHE.L.	20/02/2009
TN75F	0N7'N75'57	BURELLI BURELLI)	15/11/2001
GA4121GM	BA4A41	C.I.T.A.I.T.A.I.	01/01/2008
EXTREME 26...	0KTXTTR	CAPPELLAPPELL	01/01/2004
FC280F	BC2 C28	CAPPELLAPPELL	
TN75V	0N7'N75'74	CASALAEASALAI	05/09/2001
HR252M	9R2R25	CENTRO:ENTROIZI UNIVERSTA'DEGLI STUDI DI PISA	01/01/1996
TM175	AM1M17623	CHIELLI CHIELLI	25/07/2005
FC250RG	CC2 C25	CHIELLI CHIELLI	
TL80	0L8'(L80)66	CINIGLICINIGLICELLA	30/03/2003
EXTREME 26...	0KTXTTR	CIONI FEIONI FIA	01/01/2004
T4020	Z40'402'90	CONDUZ:ONDUZGLIORAMENTI#FONDIARI SRL	17/11/2008
T5050	Z50'505'68	COSTRU:OSTRU'ERDE SRL	
T3030	H30'303516	D. E G. O. E G. (I NON USARE PIU'	28/04/2009
PLANTER JUN...	KLQILAN	DE RANIDF_RANTIO	07/04/2009

Magazzino - Articoli

Filtro Fornitore

Campi di ricerca

Codice	Descrizione	Esist.	Prezzo Ivato
5125038	CRISTALLO	0	235,20
5124414	CRISTALLO	0	236,40
5158497	CRISTALLO	1	54,00
83995042	VETRO	1	79,20
5153550	CRISTALLO	0	43,80
5117683	CRISTALLO	0	236,40
5165571	CRISTALLO	2	91,20
83934057	VETRO	1	92,50
5178304	CRISTALLO SOST.82016997	0	178,70
5124412	CRISTALLO	1	78,00
9960935	CRISTALLO	0	146,40
9960936	CRISTALLO	0	157,20
340432250	CINGHIA SOST. 84015852	0	23,82
340432239	CINGHIA DI TRASMISSIONE	0	16,20
340433134	CINGHIA DI TRASMISSIONE	0	4,10
340433166	CINGHIA DI TRASMISSIONE	0	3,71
340433177	CINGHIA DI TRASMISSIONE	2	23,40
340433191	CINGHIA DI TRASMISSIONE	0	3.131,51
340433252	CINGHIA DI TRASMISSIONE	8	119,09
340433269	CINGHIA DI TRASMISSIONE	4	46,61
340433311	CINGHIA DI TRASMISSIONE	2	80,32
340433410	CINGHIA DI TRASMISSIONE	0	95,88
340433418	CINGHIA DI TRASMISSIONE	0	296,54
340433427	CINGHIA DI TRASMISSIONE	0	33,08
340433435	CINGHIA DI TRASMISSIONE	0	49,19
340433442	CINGHIA DI TRASMISSIONE	2	46,01
340433456	CINGHIA DI TRASMISSIONE	0	282,94

Magazzino – Informazioni Articolo

- Va al sostituyente
- Va al sostituito

Articolo (340432239 CINGHIA DI TRASMISSIONE)

Testata Movimenti Alternativi Kit Listini Note Foto

Articolo

Codice	340432239	◀ ▶
Descrizione	CINGHIA DI TRASMISSIONE	
Fornitore Principale	NEW HOLLAND ITALIA SPA	✕ ...
Prezzo Ivato	13,50	
Ubicazione	34M0	
Categoria	RICAMBI	▼
Classe di Sconto	N	
Famiglia	R300F	

Informazioni di Vendita

Prezzo Vendita	13,5
Prezzo Vendita 1	10,07
Prezzo Vendita 2	9,54
Provvigione	0
Prezzo Medio	7,55
Iva	IVA AL 20 % ▼

Statistiche di Vendita

Scorta Minima	10
Ordine Minimo	2
Venduti	31
Venduti anno Pr	28
Venduti 2 anni Pr	25
Rich. non evase	0

Inventario

Esistenza	12
Ordinati da Cliente	1
Ordinati a Fornitore	2
Disponibili	11
C.to Deposito	0

Informazioni Acquisto

Prezzo Acquisto	2,82
Spese aggiuntive	0,11
Data Ult. acquisto	11/12/2001 ▼

Trasporto

Unita Misura	PEZZI ▼
Aspetto Esteriore	a vista yy ▼
Pezzi x Collo	2

Gestione Seriali
 Gestione Lotti

Magazzino – Informazioni Articolo

Articolo (1909100 ELEMENTO FILTRANTE)

✓ ✗

Testata Movimenti Alternativi Kit Listini Note Foto

Data	Note	Carico	Scar...	Esistenza	Documento	Cliente / Fornitore
01/01/0001			6	188	DDT 8	PALMIERI FRANCESCO ...
01/01/0001			6	182	DDT 24	SANTA VITTORIA AZ AGR...
01/01/0001			10	172	DDT 30	LA ROSA FATTORIA DID...
01/01/0001			1	171	DDT 43	GIORDANO FRANCO
21/12/2009			7	164	DDT 57	BULICHELLA S.R.L.
21/12/2009			4	160	DDT 58	DELLA CAPANNA PAOLA
22/12/2009		3		163	Fattura di Acquisto 127	NEW HOLLAND ITALIA SPA

Articolo (340432239 CINGHIA DI TRASMISSIONE)

✓ ✗

Testata Movimenti Alternativi Kit Listini Note Foto

Fornitore	Codice	Descrizione	Esiste...	Prezzo
NEW HOLLAND ITALIA SPA	340432239	CINGHIA DI TRASMISSIONE	0,00	13,50
PIZZIRANI SRL	B36 3/4	CINGHIA	6,00	11,70
PIZZIRANI SRL	B40	CINGHIA	9,00	14,25

Vai a

Nuovo Alternativo

Elimina Alternativo

Sostituzioni

Sostituito da

Sostituisce il

Report Articoli

Terabit Magazzino - [Articoli]

Archivi ▾ Magazzino ▾ Vendite ▾ Acquisti ▾ Scadenze ▾ PrimaNota ▾ Utilita ▾

Magazzino

- Articoli
- Statistiche
- Calcola Listini
- Vendite
- Acquisti
- Magazzino**
- Anagrafiche
- Scadenze
- Prima Nota

Articoli Stampe

Stampa Elenco Articoli

Elenco per Fornitore **Elenco per Categoria Merceologica** Elenco per Ubicazione

Dal Gruppo

Al Gruppo

Fornitore

Escludere schede con esistenza = 0

Ordinamento

Codice

Descrizione

Statistiche Magazzino

- Proposta Automatica di Ordine a Fornitore

Dato un fornitore, si ottiene l'elenco degli articoli che il software consiglia di ordinare

In presenza di campagne promozionali, si può ottenere l'elenco per certe famiglie di ricambi, anche non sotto scorta

Terabit Magazzino - [Statistiche]

Archivi - Magazzino - Vendite - Acquisti - Scadenze - PrimaNota - Utilita -

Magazzino Statistiche **Articoli a Scorta Minima**

Articoli

Statistiche

Calcola Listini

Inventario

Vendite

Acquisti

Magazzino

Anagrafiche

Scadenze

Prima Nota

Fornitore: NEW HOLLAND ITALIA SPA

Sotto scorta: Si

Famiglie:

Venduto >= di: 1

Stampa

Preview

File View Background

100%

Articoli a Scorta Minima 1/1

Codice	Descrizione	Ord. Minimo	Venduti A.P.	Venduti	Sc. Minima	Ordinato	Esistenza	Da Ord.	Importo
1909104	ELEMENTO FILTRANTE	1,00	8,00	4,00	3,00	0,00	0,00	1,00	2,84
1930174	ELEMENTO FILTRANTE	1,00	9,00	1,00	3,00	0,00	2,00	1,00	35,20
1931047	FILTRO OLIO MOTORE	1,00	92,00	2,00	25,00	0,00	7,00	1,00	8,31
4845138	GUARNIZIONE	1,00	0,00	1,00	1,00	1,00	0,00	0,00	0,00
5109356	RINVIO ANGOLARE	1,00	10,00	2,00	3,00	0,00	0,00	1,00	21,24
5111377	DADO	1,00	0,00	1,00	1,00	0,00	0,00	1,00	5,40
5130366	COLONNETTA	1,00	18,00	4,00	6,00	0,00	-4,00	1,00	4,45
5135731	GUARNIZIONE SOST.86629543	1,00	0,00	23,00	5,00	0,00	0,00	1,00	0,21
5174673	CORREDO	1,00	5,00	2,00	2,00	0,00	0,00	1,00	3,50
5176344	RUBINETTO	1,00	15,00	1,00	4,00	0,00	3,00	1,00	6,73
81879134	FILTRO OLIO MOTORE	1,00	97,00	6,00	27,00	0,00	17,00	1,00	4,21

Current Page No: 1 Total Page No: 1 Zoom Factor: 100%

Statistiche Magazzino

Acquistato / Venduto
per Fornitore

Informazioni sulla giacenza
per fornitore

Variazione del magazzino
per fornitore

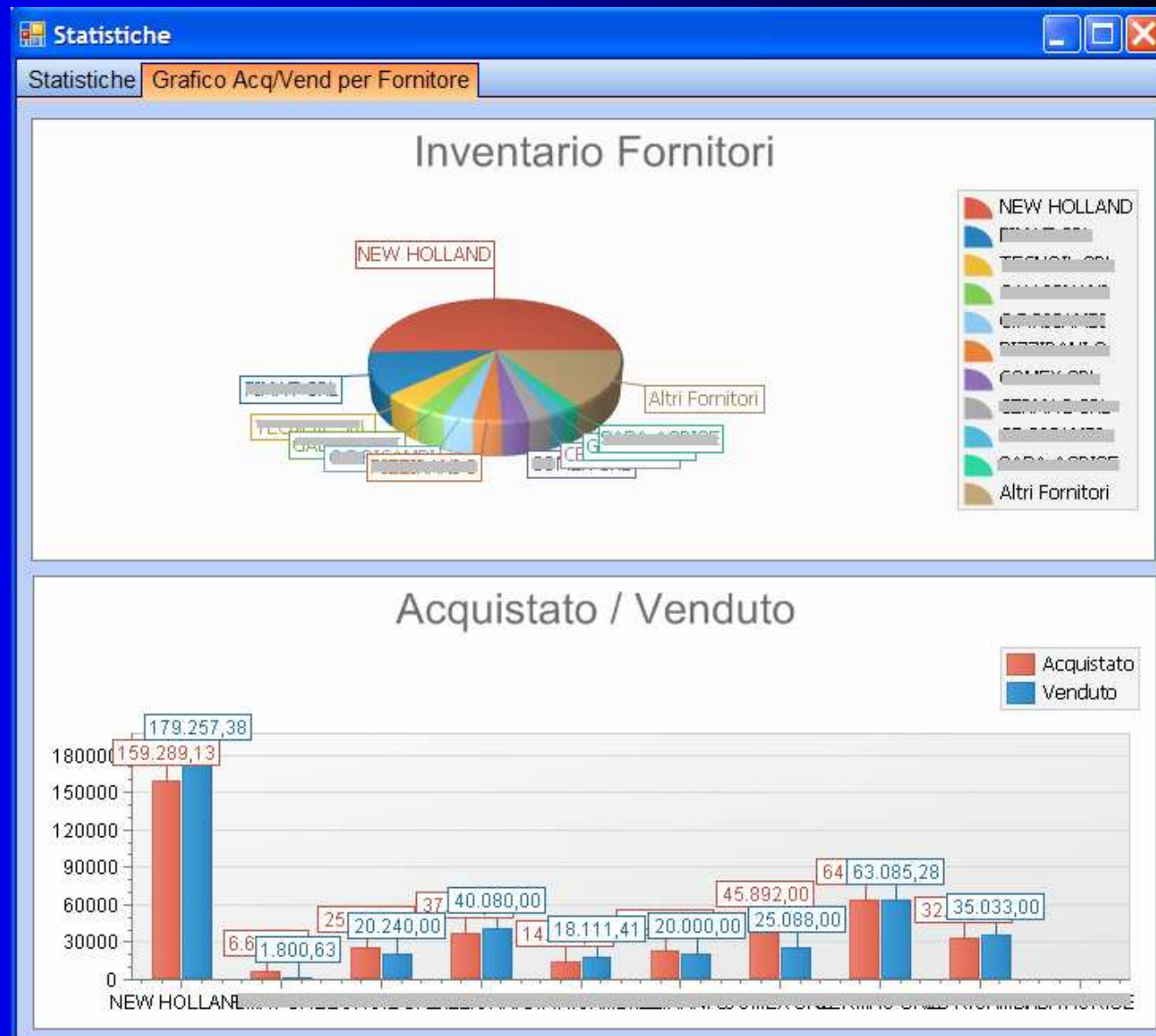

Statistiche Magazzino

Acquistato / Venduto per mese

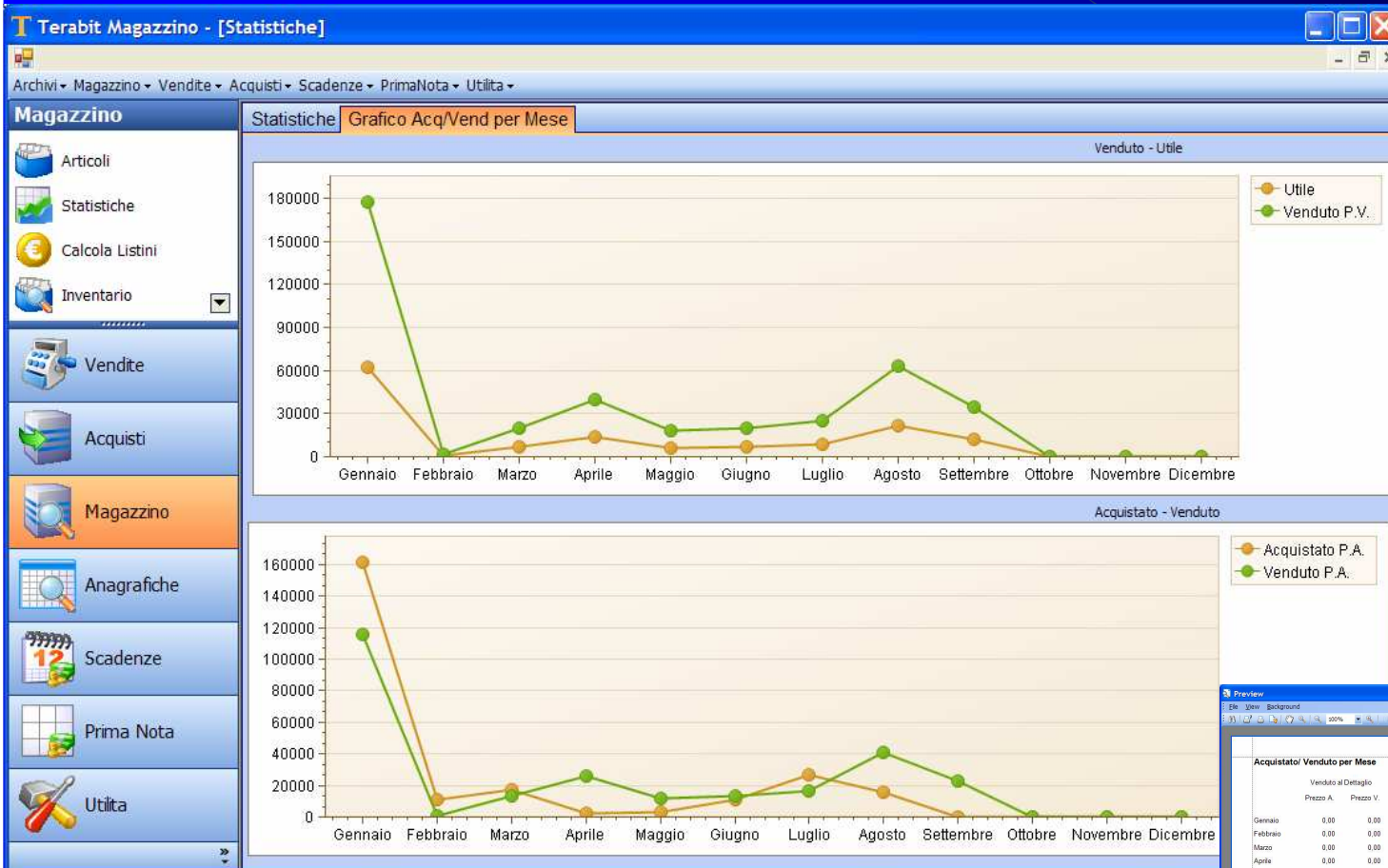

Fatturato e utile per mese

Variazione giacenza di magazzino per mese

Acquistato/ Venduto per Mese

	Venduto al Dettaglio		Venduto con Fattura		Ricarico %	Acquistato P.A.	Venduto P.A.	Venduto P.V.	Utile	Ricarico %
	Prezzo A.	Prezzo V.	Prezzo A.	Prezzo V.						
Gennaio	0.00	0.00	115.700.00	178.000.00	53.85	161.695.51	115.700.00	178.000.00	62.300.00	53.85
Febbraio	0.00	0.00	1.155.70	1.778.00	53.85	10.890.66	1.155.70	1.778.00	622.30	53.85
Marzo	0.00	0.00	13.196.00	20.240.00	53.85	17.674.46	13.196.00	20.240.00	7.064.00	53.85
Aprile	0.00	0.00	26.392.00	40.080.00	53.85	2.169.20	26.392.00	40.080.00	14.028.00	53.85
Maggio	0.00	0.00	11.703.25	18.005.00	53.85	3.340.00	11.703.25	18.005.00	6.301.75	53.85
Giugno	0.00	0.00	13.000.00	20.000.00	53.85	10.682.00	13.000.00	20.000.00	7.000.00	53.85
Luglio	0.00	0.00	16.307.20	25.088.00	53.85	27.072.00	16.307.20	25.088.00	8.780.80	53.85
Agosto	0.00	0.00	40.978.60	63.044.00	53.85	15.452.36	40.978.60	63.044.00	22.065.40	53.85
Settembre	0.00	0.00	22.771.45	35.033.00	53.85	0.00	22.771.45	35.033.00	12.261.55	53.85
Ottobre	0.00	0.00	0.00	0.00	0.00	0.00	0.00	0.00	0.00	0.00
Novembre	0.00	0.00	0.00	0.00	0.00	0.00	0.00	0.00	0.00	0.00
Dicembre	0.00	0.00	49.95	63.00	53.85	4.41	49.95	63.00	22.05	53.85
Totale	0.00	0.00	260.865.15	401.331.00	53.85	248.980.61	260.865.15	401.331.00	140.465.85	53.85

Current Page No: 1 Total Page No: 1 Zoom Factor: 100%

Statistiche Magazzino

Curva ABCDE

Fornisce una vista sintetica della salute del magazzino

La giacenza di magazzino viene suddivisa in categorie a seconda della movimentazione

Gli articoli che non si vendono più tendono a diventare sempre più obsoleti

Quindi conviene conoscerli, magari venderli con campagne promozionali

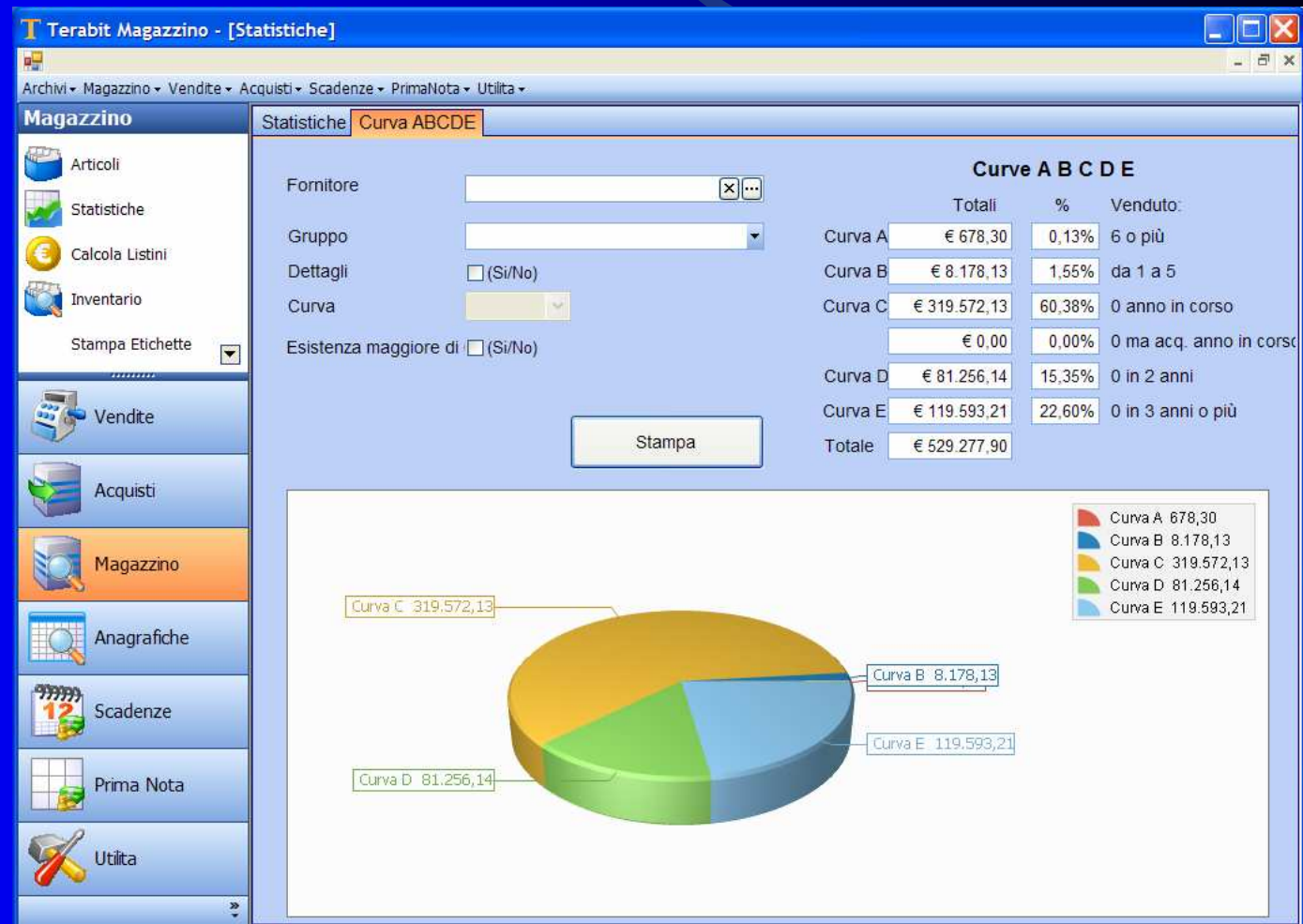

Documenti di Vendita

Tipi di documento di Vendita

Num. /	Data	Cliente	Stampato	Totale
2	07/01/2009	BUC	S	315,05
3	07/01/2009	LA V	S	115,19
4	07/01/2009	ZAL	S	425,16
5	07/01/2009	CAN	S	62,37
6	08/01/2009	BIAF	S	296,76
7	08/01/2009	CUR	S	70,87
8	09/01/2009	PAL	S	319,92
9	09/01/2009	PAL	S	543,25
10	09/01/2009	PAG	S	49,43
11	09/01/2009	ROS	S	105,00
12	09/01/2009	BAS	S	60,00
13	10/01/2009	BUC	S	04,78
14	10/01/2009	PAC	S	108,46
15	12/01/2009	PEL	S	128,90
16	12/01/2009	CAR	S	160,40
17	12/01/2009	STA	S	166,69
18	12/01/2009	COC	S	111,04
19	12/01/2009	GIAI	S	38,59
20	12/01/2009	ROB	S	131,65
21	13/01/2009	NUC	S	78,76
22	13/01/2009	SOC	S	408,92
23	13/01/2009	CRE	S	553,79
24	13/01/2009	SAN	S	31,13
25	13/01/2009	SAN	S	50,95
26	13/01/2009	COL	S	150,19
27	13/01/2009	VIGI	S	46,88
28	14/01/2009	FILI	S	
29	14/01/2009	MOF	S	
30	14/01/2009	LA F	S	
31	14/01/2009	BUC	S	
32	14/01/2009	COCCIA SERRAVALLE	S	

Statistiche

La stampa può essere inviata direttamente via email

Ricerca e ordinamento per numero, cliente, importo

Menu contestuale del documento corrente

Elenco di tutta la merce acquistata dal cliente selezionato

Immagini associate al documento

Documenti associati a quello selezionato (preventivo, ordine, Fattura, ...)

E' possibile visualizzare direttamente i documenti associati

Documenti di Acquisto

La gestione dei documenti di acquisto è analoga ai documenti di vendita

Terabit Magazzino - [Fatture di Acquisto]

Archivi - Magazzino - Vendite - Acquisti - Scadenze - PrimaNota - Utilità

Acquisti

- Ordini Fornitori
- Ddt
- Fatture Acquisto**
- Note Credito Fornitori

Vendite

Acquisti

Magazzino

Anagrafiche

Scadenze

Prima Nota

Utilità

Fatture di Acquisto

Elenco

Filtro Numero

Num.	Data	Fornitore	Stamp...	Totale
1	12/01/2009	GE		78,00
4	14/01/2009	SI		258,55
8	08/01/2009	FA		86,80
12	12/01/2009	L'A		317,34
20	13/01/2009	M		152,52
22	13/01/2009	AC		388,81
33	09/01/2009	BF		130,13
50	12/01/2009	C.		112,84
114	07/01/2009	GE		162,00
126	15/01/2009	Tk		323,52
127	16/01/2009	NE		9.095,90
146	15/01/2009	L'A		187,41
155	08/01/2009	CE		272,03
189	14/01/2009	LL		0,00
306	09/01/2009	GE		13,82
912	12/01/2009	BE		48,72
937	19/01/2009	GE		160,80
50032	12/01/2009	M		89,22
52924	23/12/2008	BEVEN SPA		254.637,00
252903	05/01/2009	NEW HOLLAND ITALIA SPA		97.053,67
253126	07/01/2009	NEW HOLLAND ITALIA SPA		230,40
253503	08/01/2009	NEW HOLLAND ITALIA SPA		222,11
253712	09/01/2009	NEW HOLLAND ITALIA SPA		755,88
254084	12/01/2009	CNH CASE		412,49
254093	12/01/2009	NEW HOLLAND ITALIA SPA		506,52
254309	12/01/2009	CNH CASE		1.747,20
255027	14/01/2009	NEW HOLLAND ITALIA SPA		791,11
255611	16/01/2009	NEW HOLLAND ITALIA SPA		2.529,70
255613	16/01/2009	NEW HOLLAND ITALIA SPA		2.793,38
255653	16/01/2009	NEW HOLLAND ITALIA SPA		1,66
256338	19/01/2009	NEW HOLLAND ITALIA SPA		207,36

Stampa

Modifica

Fatturato Cliente/Fornitore

Immagini

Documenti Associati

Flusso di Acquisto

Ordine a Fornitore

D D T

Fattura di Acquisto

N. 22 del 13/01/2009

Nota di Credito

Statistiche Documenti

Tipo documento: Fatture Immediate e Differite

Tipo di grafico: Fatturato Mensile – Raffronto Vari Anni

Report

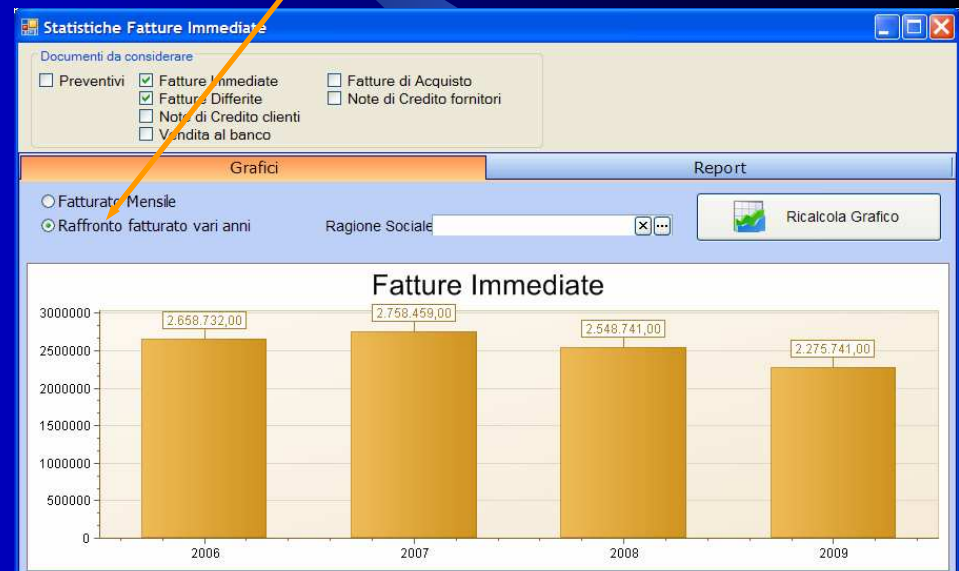
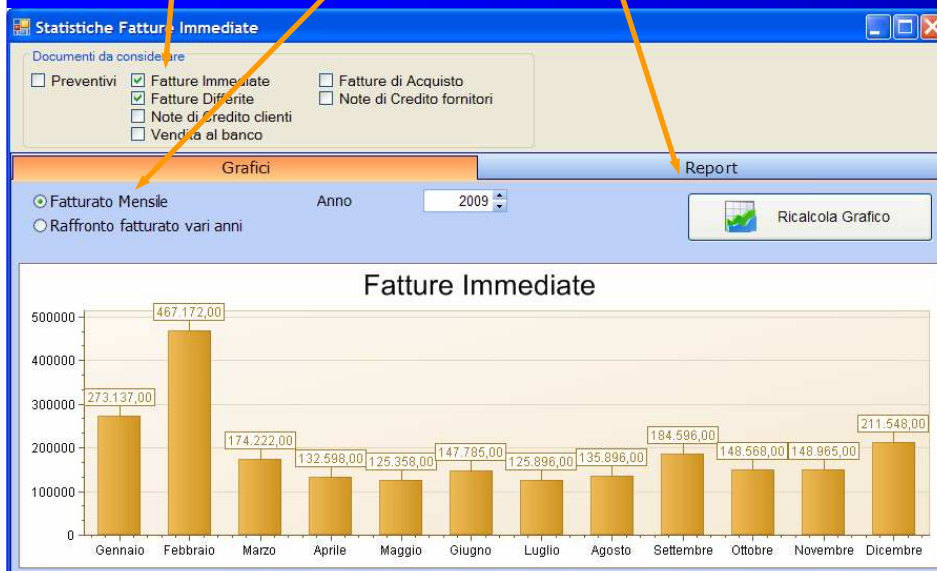

Gestione Preventivi

- Una buona gestione dei preventivi è estremamente importante
 - Il preventivo rappresenta una intenzione di acquisto di beni o servizi, e deve quindi essere seguito con attenzione in tutte le sue fasi
 - E' quindi importante che il software permetta di classificare i preventivi in base allo stato di avanzamento e in base all'importanza del preventivo
- Ordinamento anche per importanza
 - Filtro per stato di avanzamento

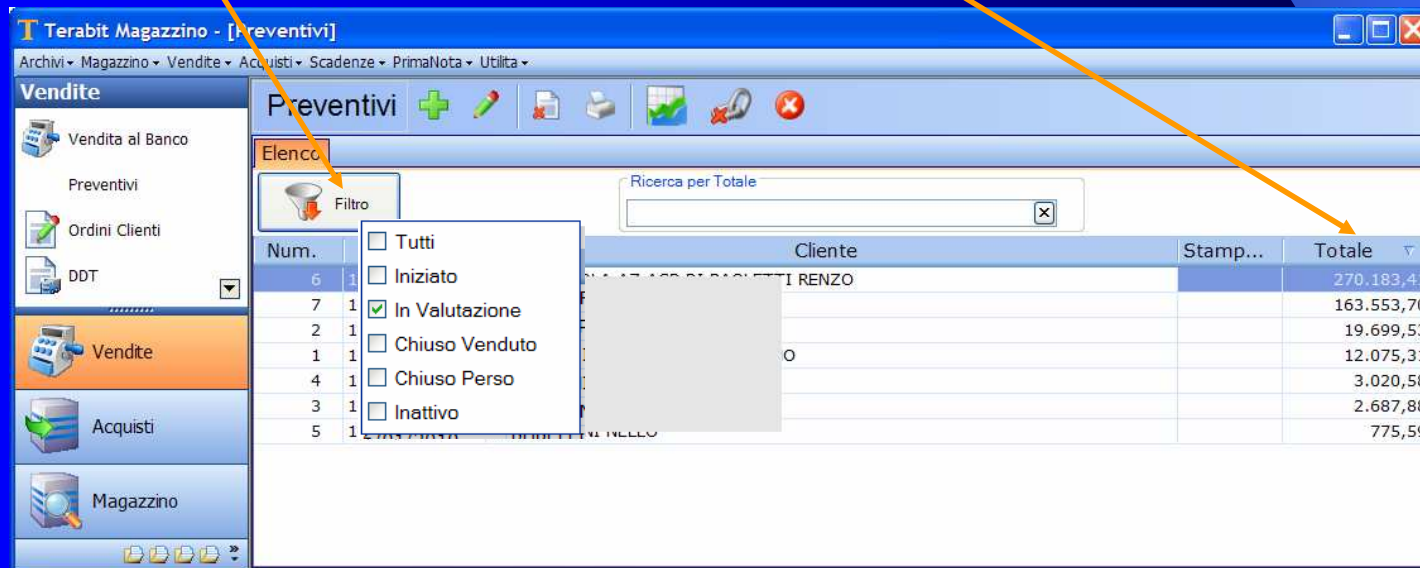

- E' anche importante avere uno strumento (agenda) che ci ricordi quando ricontattare il cliente (vedi CRM)

Flusso dei Documenti

- Per portare a termine una vendita, spesso occorre emettere diversi documenti (Preventivo, Ordine Cliente, DDT, Fattura Differita, eventualmente Nota di Credito).
- Il software permette di creare automaticamente i documenti che derivano da un altro, evitando di inserire più volte le stesse informazioni

Num.	Data	Cliente	Stamp...	Totale
6	16/01/2010	LA QUERCIOLA AZ.AGR.DI PAOLETTI RENZO		270.183,41
7	16/01/2010	LA VOLPAIA AZ.AGR.		163.553,70
2	16/01/2010	ZALUM ING.PAOLO AZ.AGRARIA		19.699,53
1	16/01/2010	CANTINI FAUSTO AZ.AG.BUCIGNANO		12.075,31
4	16/01/2010	MAZZONCINI ALESSANDRO AZ.		3.020,58
3	16/01/2010	BURELLI ORIANO		2.687,88
5	16/01/2010	BENEDETTINI NELLO		775,59

Overlaid on the screenshot is a diagram titled 'Flusso di Vendita' (Sales Flow). It illustrates a circular process starting with 'Preventivo' (Quotation), leading to 'Ordine Cliente' (Customer Order), then 'DDT' (Delivery Document), 'Fattura Immediata' (Immediate Invoice), and finally 'Nota di Credito' (Credit Note), with arrows indicating the flow between these documents.

Scadenziario

- Le scadenze vengono generate dai documenti (acquisto o vendita)
- Filtri
- Dalla scadenza si può visualizzare il documento relativo
- Si può inviare una email di sollecito al cliente con un click

Terabit Magazzino - [Scadenze]

Archivi ▾ Magazzino ▾ Vendite ▾ Acquisti ▾ Scadenze ▾ PrimaNota ▾ Utilita ▾

Scadenze + - ✖

Attive Passive

Cliente: [] Mese: [] Dal: []

Anno: [] Al: []

Tutte NonSaldate Scadute

Elenco | Dettagli

Scadenza	Cliente	N. Doc	Importo	Pagato	Rimanenza
30/11/2007	BA...		293,12	293,12	
30/11/2007	R.		4.523,41	4.523,41	
30/11/2007	AM		945,60	945,60	
30/11/2007	C		856,08	0,00	
30/11/2007	A		323,65	323,65	
30/11/2007	B		212,40	212,40	
30/11/2007	L		31,73	0,00	
30/11/2007	S		174,96	174,96	
31/12/2007	L		66,18	66,18	
31/12/2007	A		539,62	539,62	
31/12/2007	B		308,87	0,00	
31/12/2007	U		178,80	178,80	
31/12/2007	B	NO	65,09	22,00	
31/12/2007	R.		1.825,19	0,00	
31/12/2007	PACINI FIERA & C. SDI		1.577,27	0,00	

Stampa

Modifica

Vis. Documento

Sollecito Pagamento

Assistenza ed Aggiornamenti del Software

- Sia il software che gli archivi sono oggetto di aggiornamenti, effettuati tramite internet
- Il software viene aggiornato
 - per l'aggiunta di nuove funzionalità
 - in seguito a modifiche da parte di CNH di OPC, PPL, Parts Locator
- Il listino prezzi viene aggiornato
 - dal CD inviato dalla CNH
- L'assistenza al software viene eseguita dalla Terabit tramite Internet

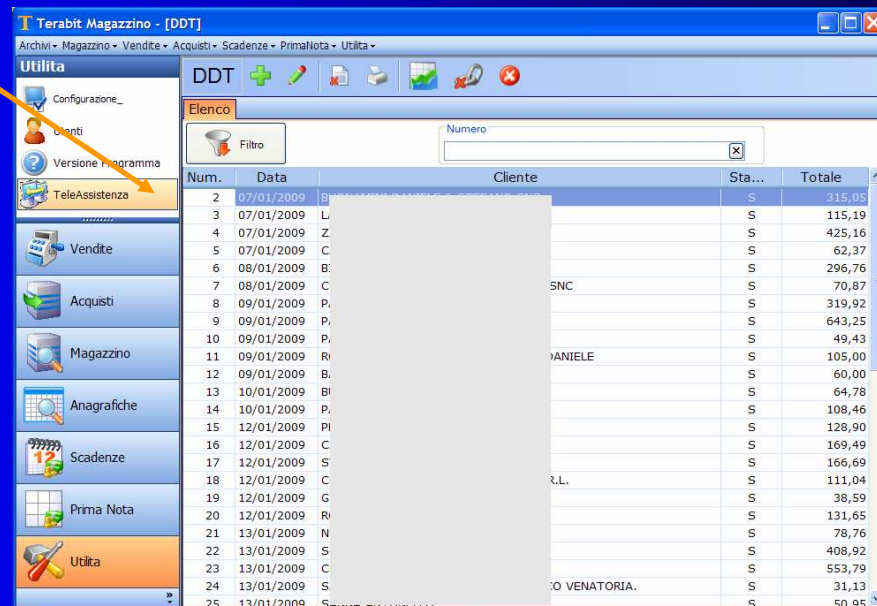

Num.	Data	Cliente	Sta...	Totale
2	07/01/2009		S	315,05
3	07/01/2009		L	115,19
4	07/01/2009		Z	425,16
5	07/01/2009		C	62,37
6	08/01/2009		B	296,76
7	08/01/2009		C	70,87
8	09/01/2009	SNC	S	319,92
9	09/01/2009		P	643,25
10	09/01/2009		P	49,43
11	09/01/2009		R	105,00
12	09/01/2009	DANIELE	S	60,00
13	10/01/2009		BI	64,78
14	10/01/2009		P	108,46
15	12/01/2009		PI	128,90
16	12/01/2009		C	169,49
17	12/01/2009		S	166,69
18	12/01/2009		C	111,04
19	12/01/2009		G	38,59
20	12/01/2009		R	131,65
21	13/01/2009		N	78,76
22	13/01/2009		S	408,92
23	13/01/2009		C	553,79
24	13/01/2009	IO VENATORIA.	S	31,13
25	13/01/2009		S	50,95

Come contattarci

Terabit s.a.s.

- Internet: www.terabit-sas.it
- Email: info@terabit-sas.it
- Tel: +39 090 9385126
- Fax: +39 090 9384787
- Indirizzo: Via Nazionale, 168/A
98040 Giammoro ME - ITALY